Achte auf Details
JEDES Mahl VERFÜHRT. Sheba

Steilpass: Das Bundesligatippspiel auf lokalkompass.de - Jetzt Tipp abgeben!

Mission erfüllt! - Nordtriathleten schwimmen quer durch Oberhausen

Viel Freude auf das bevorstehende Event: (vorne v.l.) Sascha Kowalski, Norbert Schmitz, Florian Marbach, Björn Esser, Sebastian Bauer - (hinten v.l.) Carsten Hoffmann, Patrick Kodjayan, Jens-Oliver Meier, Victor, Olivier Zimmer, Sven Lawrenz

Oberhausen: Rhein-Herne-Kanal | Zur Feier seiner Eröffnung vor 100 Jahren war im Rahmen der Aktion "KanalLeben" am vergangenen Samstag der Rhein-Herne-Kanal vollständig für den Schiffsverkehr gesperrt. Von Duisburg bis Henrichenburg fanden vielerlei kulturelle und sportliche Aktionen statt.

Auf den sieben Kanal-Kilometern in Oberhausen nutzten die Nordtriathleten dieses Event zu einer sportlichen Herausforderung: begleitet von den besten Wünschen der angereisten Zuschauer gingen die Triathleten auf der Stadtgrenze Dellwig um 13:08 Uhr ins Wasser, um ihre Heimatstadt zu durchschwimmen. Wegen der kalten Temperaturen im August hatte der Kanal grade einmal 18 Grad, so dass Neoprenanzüge unerlässlich waren. Drei der Triathleten wollten die volle Länge von sieben Kilometern in Angriff nehmen. Eskortiert wurden sie von drei Staffeln, deren Teilnehmer jeweils die Hälfte oder zumindest ein Viertel des Weges mitschwammen.

Das Feld zog sich schnell auseinander. Eine anspruchsvolle Aufgabe für die beiden Boote der DLRG Oberhausen, die ihre Arbeit aber wie gewohnt im Griff hatte.

Zwei Stunden und sechzen Minuten nach dem Start in Dellwig krabbelte dann mit Sebastian Bauer der erste der drei 7km-Schwimmer aus dem kalten Wasser. Knapp 20 Minuten später erreichten auch Sven Lawrenz und Olivier Zimmer den rettenden Ausstieg an der Schleuse in Lirich. Allen dreien war kalt, alle drei waren erschöpft, alle drei waren aber auch glücklich und stolz auf die vollbrachte Leistung.

"Wir möchten uns herzlich bei der DLRG für die gute Arbeit bedanken und natürlich bei allen Zuschauern, die zur Strecke gekommen sind.", so der Vorsitzende der Nordtriathleten Florian Marbach. "Es war ein tolles Event, an dem alle Teilnehmer und Zuschauer viel Spaß hatten. Mein persönlicher Dank gilt den Nachwuchs-Kanuten des TC Sterkrade 69, die mich freundlicherweise in ihrem Kanadier bis zu meiner Einstiegsstelle gepaddelt haben."

Die Nordtriathleten wollen durch die Aktion darauf aufmerksam machen, wie wichtig es insbesondere für Kinder ist, schwimmen zu können. Erst letzten Oktober wäre ein Schüler auf dem Außengelände des Sea Life beinahe ertrunken und hatte nur Glück, dass ein aufmerksamer Passant zur Stelle war, der den Jungen rettete.

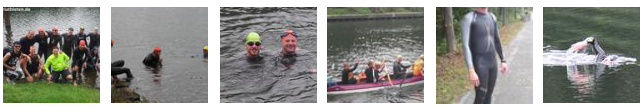

Gefällt mir 0

Beitrag einbetten auf anderen Webseiten Senden

Wochen Anzeiger
- Kleinanzeigenmarkt
- Ansprechpartner Community
- Team vor Ort

Ihr Wochen-Anzeiger online - ein starkes Stück von lokalkompass.de

Beitrag eingestellt von
Florian Marbach
aus Oberhausen
am 01.09.2014

Folgen

Steilpass präsentiert von ROLLER Clever einrichten!

Aktuelle Angebote

Saturn

Bis 10.09.2014

Edeka Zurheide

Noch 3 Tage

weitere Angebote im Lokalkompass

Wo?

Rhein-Herne-Kanal
Oberhausen

Weitere Beiträge aus Oberhausen

BÜCHERKOMPASS: Lektüre für den Alltag des Lebens
Karneval in Oberhausen, Erinnerungen TEIL 2
Samba in Betzdorf
Alpenjäger geben den Startschuss zum Osterfelder Stadtfest
Compas a tres - Flamenco-Jazz Trio
RW Oberhausen: Kommentar zum Fehlverhalten der Fans während des Derbys in Essen
RW Oberhausen: Fotonachlese vom Regionalliga-Derby bei RW Essen
Promitalk (22): Sascha Grammel – „Ich finde es toll, dass ich so harmlos bin“ 3
Klagemauer in Oberhausen 3
Ludwig Charts die Dritte

Angebots Kompass Für die Region: Oberhausen

Schon dab

Link einfügen

alle Anzeigen

Die Tennisgemeinschaft Königshardt zeigt " Flagge " bei den Stadtmeisterschaften.

Deutsche Bahn und GDL im Zoff - heute Abend Zugausfälle durch Streik 4

Weitere Beiträge zu den Themen

- Bildergalerie in Oberhausen (1073)
- Bildergalerie (32799)
- schwimmen in Oberhausen (50)
- schwimmen (1575)
- Triathlon in Oberhausen (97)
- Triathlon (325)
- Dellwig (90)
- Rhein-Herne-Kanal in Oberhausen (62)
- Rhein-Herne-Kanal (230)
- Schleuse in Oberhausen (4)

1 2

Spam und Eigenwerbung sind nicht gestattet.
Mehr dazu in unserem Verhaltenskodex.

Kommentar speichern

Bildergalerien

Bilder zu **Bildergalerie** in Oberhausen

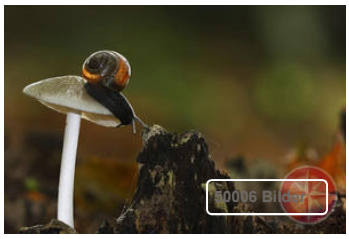

Bilder zu **Bildergalerie**

Bilder zu **Rhein-Herne-Kanal**

Bilder zu **schwimmen**

Lesen Sie auch

Kodjayan bei 100km-Radrennen in Hamburg
von Florian Marbach

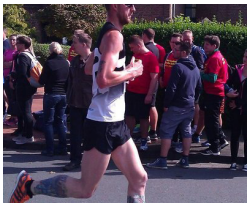

Kowalski und Kriegel mit guten Zeiten bei Testläufen
von Florian Marbach

BÜCHERKOMPASS: Lektüre für den Alltag des Lebens
von Lokalkompass .de

Karneval in Oberhausen, Erinnerungen TEIL 2
von Udo Lütkemeier

Samba in Betzdorf
von Rainer Gutsmann

Stellen Kompass Für die Region: Oberhausen

Lehrer/innen
Zentrum, Asberg

Promotion
Overbruch, Eppinghoven, Innenstadt

Promotion
Overbruch, Eppinghoven, Innenstadt

alle Anzeigen

Finde uns auf Facebook

lokalkompass.de
Gefällt mir

6.052 Personen gefällt lokalkompass.de.

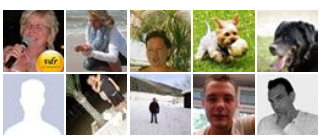

Soziales Plug-in von Facebook

Kontakt Anschriften

Mobile Webseite

Powered by Gogol Publishing 2002-2014 – Dieses Onlineportal mit dem integrierten Leserreporter-Modul wird mit Gogol Publishing produziert - dem einfachen Redaktionssystem für Anzeigenblätter und Lokalzeitungen.

Zum Seitenanfang